PANAŠUMAI R SKIRTUMAI

P-B

Parengė Kelmės „Aukuro” pagrindinės mokyklos logopedė metodininkė

Danutė Venckutė

TIKSLAS

Įtvirtinti garsų P – B tarimą bei rašymą.

UŽDAVINIAI

1. **Įtvirtinti garsinės analizės ir sintezės įgūdžius.**
2. **Lavinti girdimąjį suvokimą.**
3. **Taisyklingai tarti P – B žodžiuose, sakiniuose.**
4. **Teisingai parinkti ir įrašyti P – B žodžiuose.**

VERTINIMAS

- Už taisyklingą žodžių, kuriuose yra **P** arba **B** tarimą.
- Už teisingą žodžių, kuriuose yra **P** arba **B** rašymą.
- Už pastangas ir aktyvumą pratybose.

Pavadinkite paveikslėlius

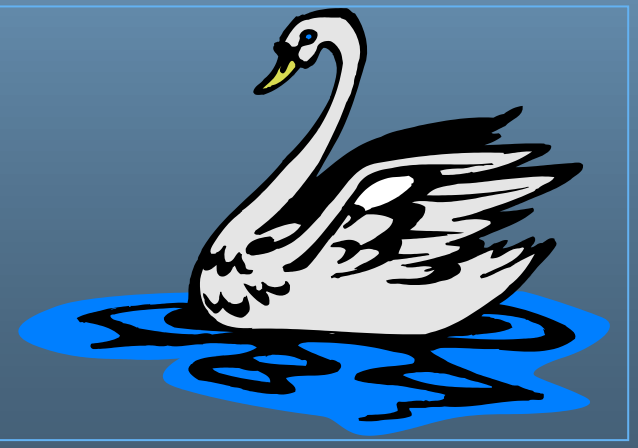

Pavadinkite paveikslėlius. Ar girdite garsą B?

Pavadinkite paveikslėlius.

O...uolys

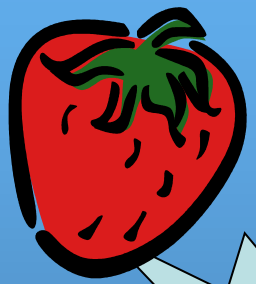

..raškė

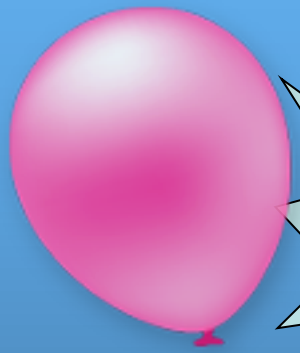

...alionas

...oružė

...aravykas

...urokas

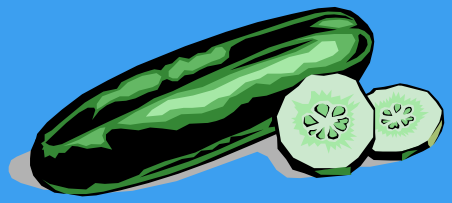

Suvalgysin tuos, kurių pavadinimuose yra garsas B

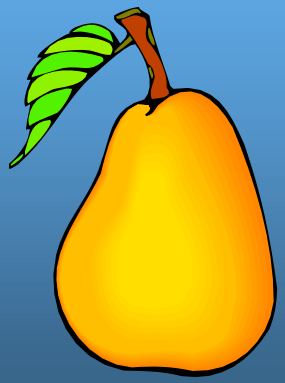
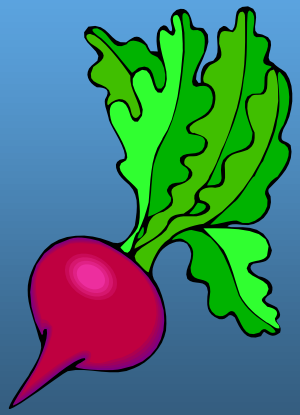

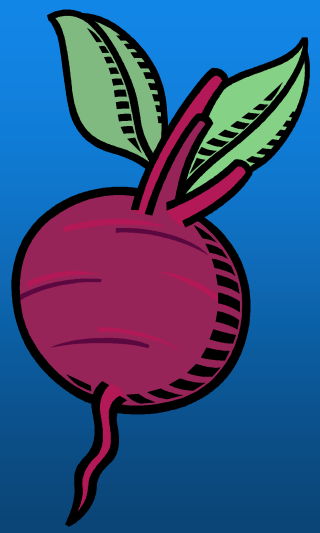

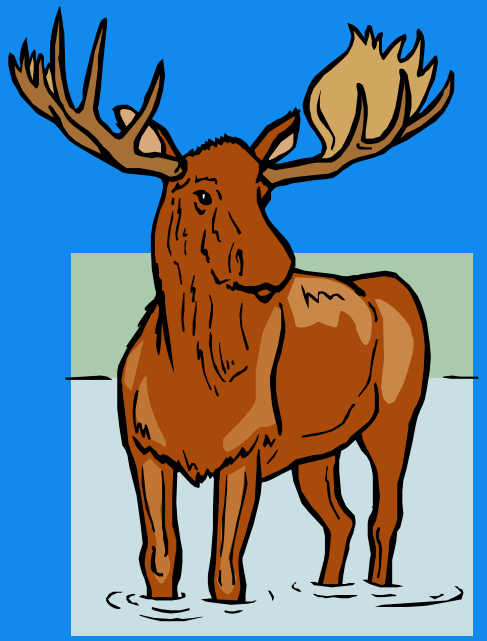

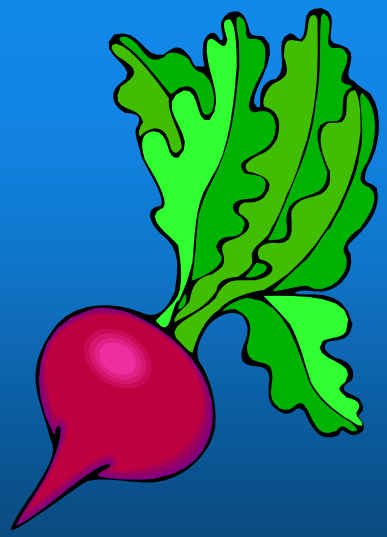

B

B

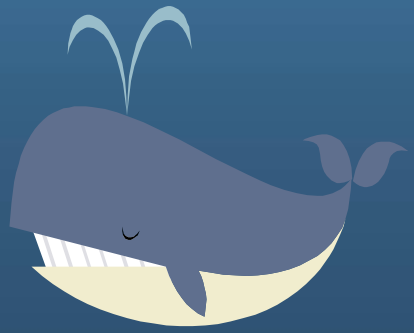

Raskite paveikslėlius su B

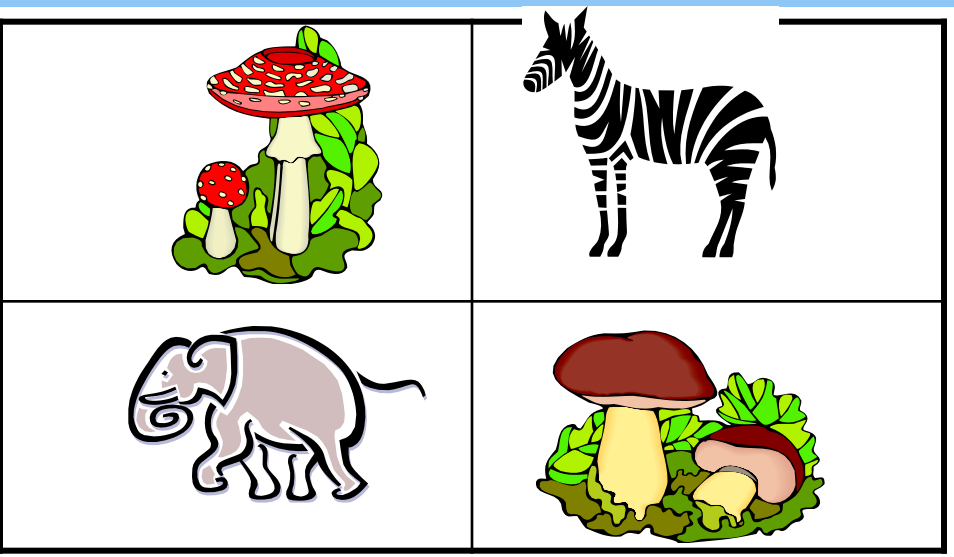

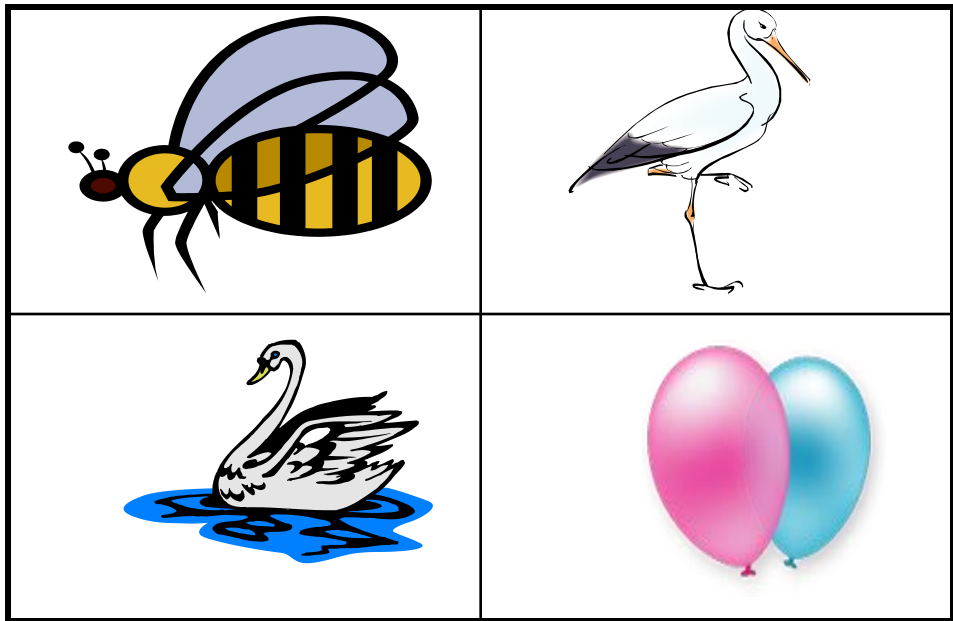

Išimkite iš krepšelio tuos vaisius ir daržoves, kurių pavadinimuose yra garsas B.

Pavadinkite paveikslėlius

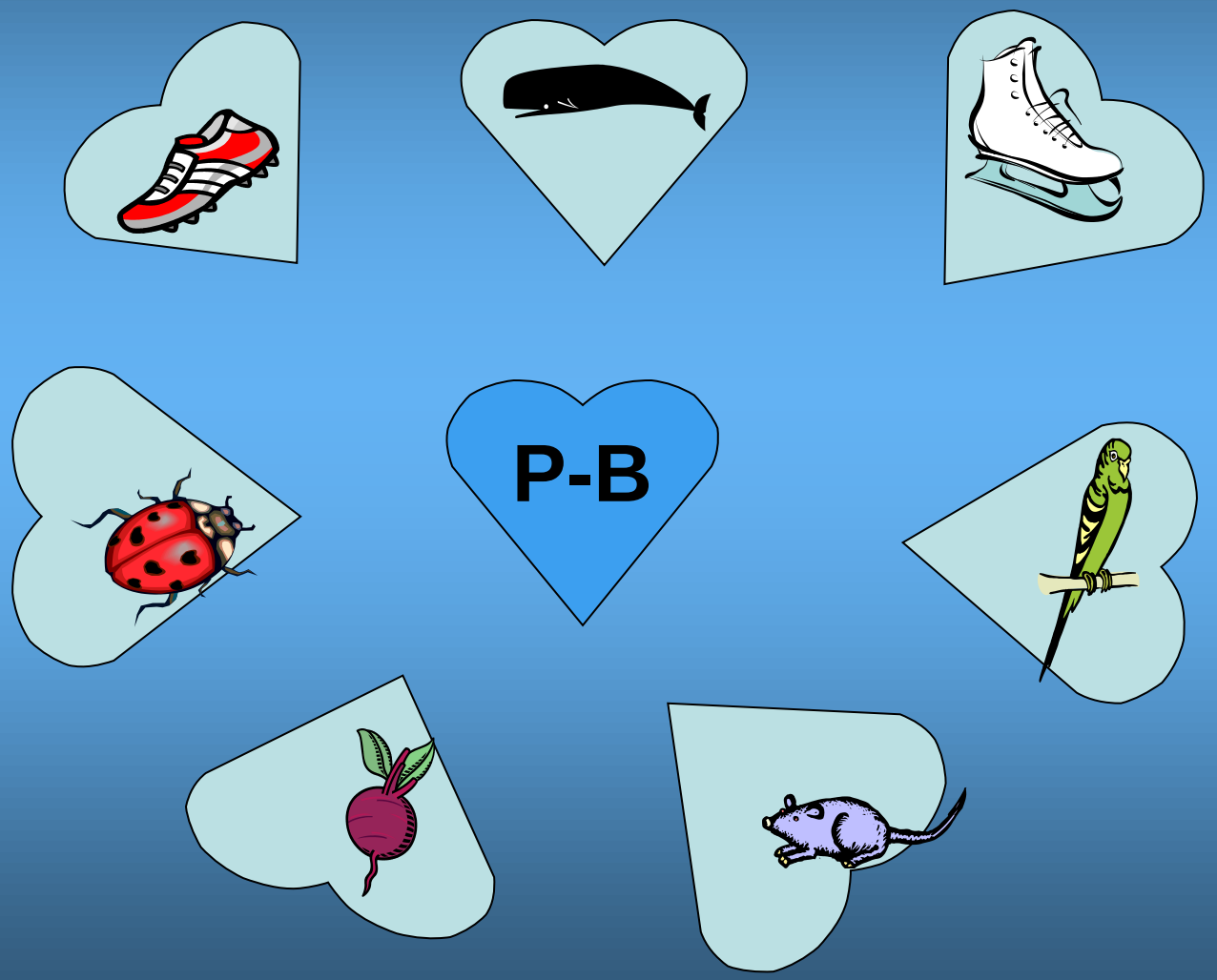

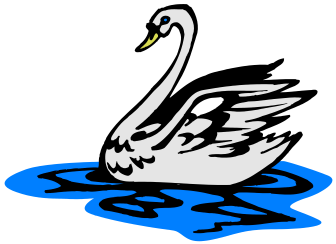
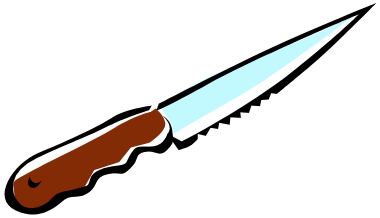

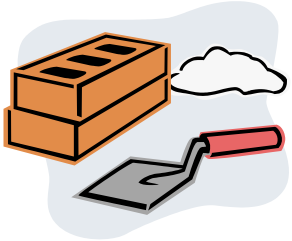

P ar B

P ar B

...atas, ...ačiūžos, ...adažas, ...alko-
nas, ...aldai, ...otagas, ...aseinas,
...almė, ...aravykas, ...amoka, ...urė,
...apūga, ...aroda, ...aršas, ...aštas,
...anginis, ...okštas, ...erniukas,
...aslaptis, ...urbulas,...irželis, ...rna.

Kokios raidės trūksta (p-b)?

...liusas, o...uolys, sriu...a, va....alas, siur...lys, ki...iras, dram...lys, ro...ė, ži...intas, sa...nas, kam...as, la...ė, kve...alai, lo...šys, s...anguolė,s...yg-lys., s...ortas, ...eilis, ...riedis, ...a-minklas, ...urė, ...aseinas, kil...a.

Kokios raidės trūksta (p-b)?

...elėda, ...erlas, žai...as, ser...entai, ...uodas, dre...ulys, ...asaka, do...i-las, ...erkūnas, ...eždžionė, ...riešas, rū...inė, ...anga, ...oksas, ...alionas, ...ienas, ...ausmė, o...elis, skam...u-tis, ke...ykla, ...utas, ...alandis.

Kuri raidė tinka?

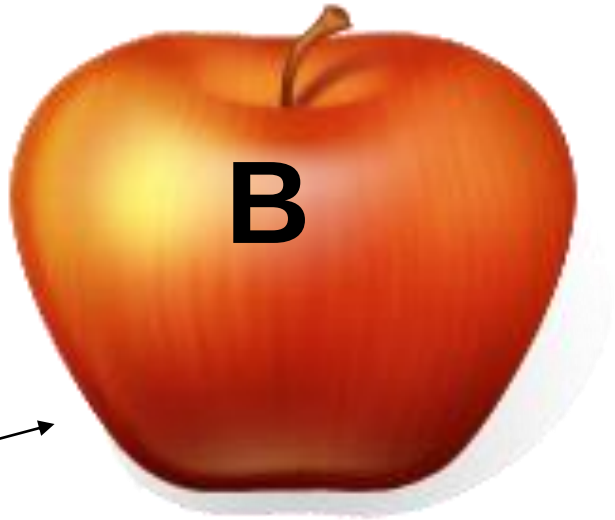

Ar...ūzas, sa...nas, ki...iras, sriu...a, kva...as, ži...utė, dra...užiai, gul...ė, a...elsinas, ...uratinas, ...itė, ...ilietas.

Ką norėtum veikti?

...učiuoti

...ijoti

...asakoti

...risti

...oilsiauti

...raižyti

s...austi

...uošti

Pavadinkite gyvulių ir žvėrelių vaikus.

Pelės vaikai yra ..... .

Briedžio vaikai yra ..... .

Zebro vaikai yra ..... .

Lapės vaikai yra ..... .

Bebro vaikai yra ..... .

Beždžionės vaikai yra ..... .

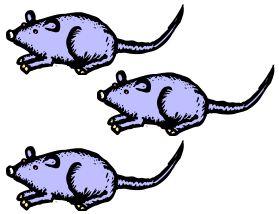

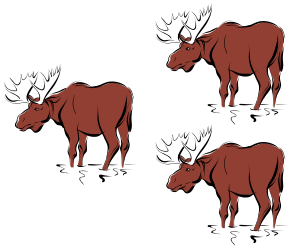

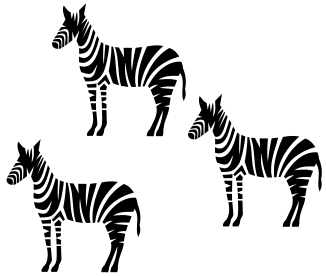

Voratinklyje pasiklydo žodžiai, kurių pavadinimuose yra raidė b.

...oksas, ...ananas, ...elėda, ..ienas, ...eilis, ...arzda, ...ačiūžos, ...ačiūžos, ...učinys, ...irbynė, ...ingvinas, ...lynas.

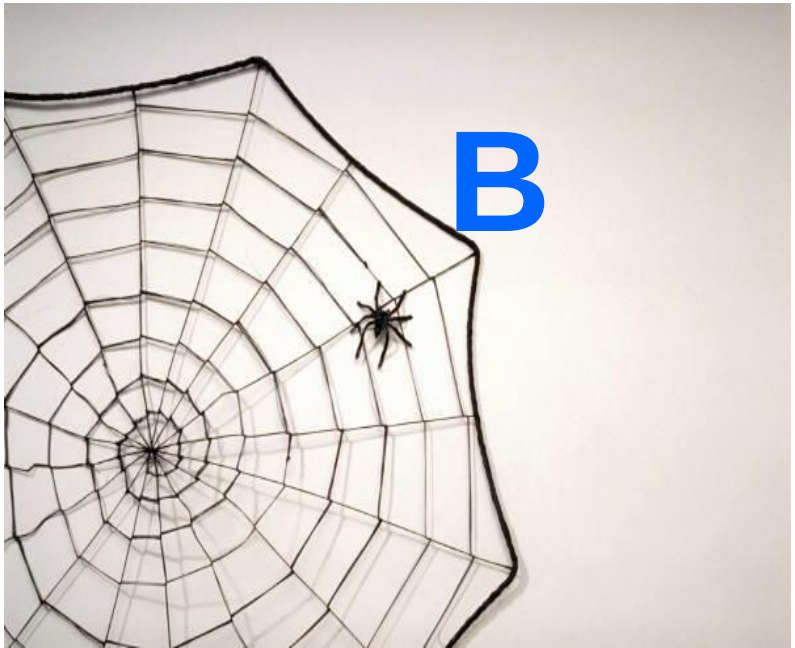

Atsakykite į klausimus.

1. Kas kortomis buria ateitį? .....
2. Tėveliui sūnus, o sesutei- .....
3. Priešingai, negu “geras” .....
4. Kuo riekiama duona? .....
5. Kalbantis paukštis yra .....
6. Dievo karvytė arba .....
7. Mokykloje vyksta .....

Pasakykite kas ką veikia?

Dėdė ....

Narve ....

Sesuo ....

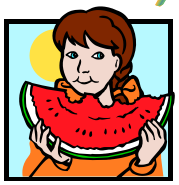

Kirpėja ....

Mama ....

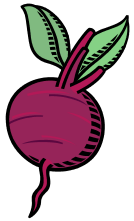

Jūroje ....

Prie medžio susirinko gyvūnai. Pavadinkite tuos, kurių pavadinimuose yra b.

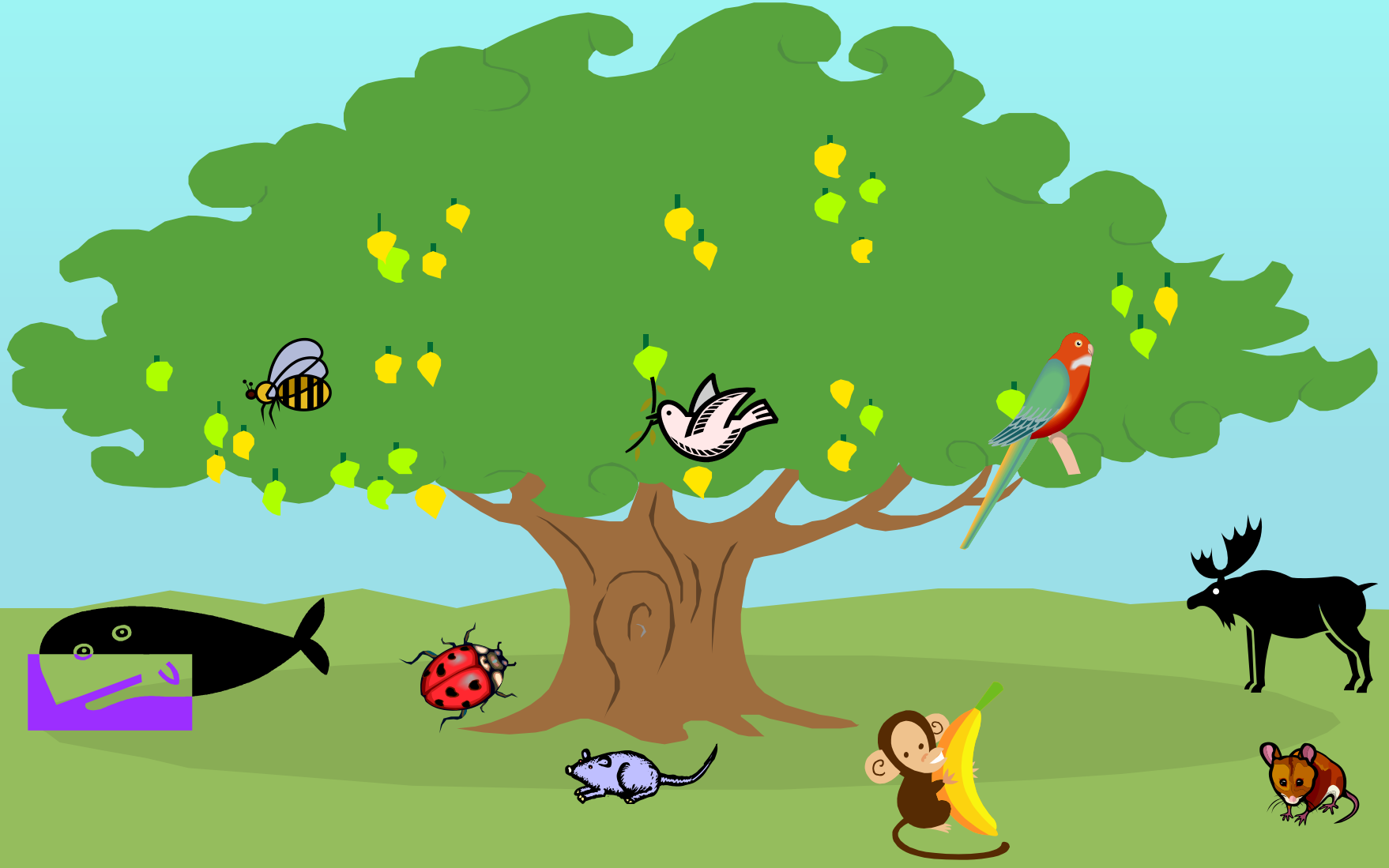

Jeigu žodžiuose yra raidė **b,** ***dėkite juos*** ***į dėžę.***

La...as, dar...as, ke...urė, lu...os,

gri...as, duo...ė, a...yrankė,ka...as

dre...ulė, tro...elė, ta...letė

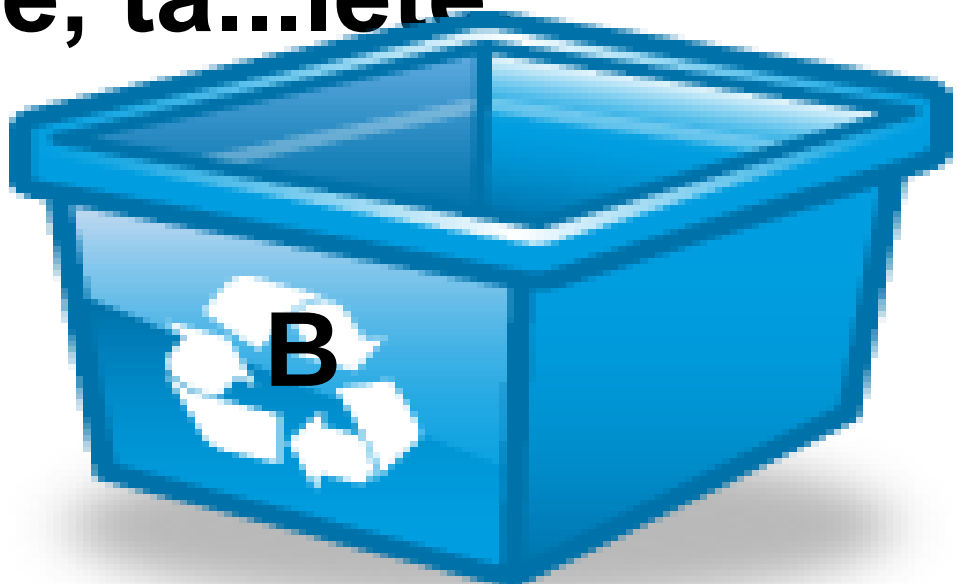

Kuris parašytas žodis teisingas?

Birželis	Pirželis
Beilis	Peilis
Siurblys	Siurblys
Baras	Paras
Pamoka	Bamoka
Kampas	Kambas

Būrys	Pūrys
Pijūnas	Bijūnas
Paslaptis	Baslaptis
Buodas	Puodas
Rūpai	Rūbai
Kruobos	Kruopos

Perskaitykite žodžius.

P -B

Pavadinkite paveikslėlius, nubraukite nereikalingą raidę.

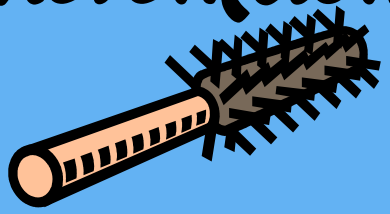

p ar **b**

p ar **b**

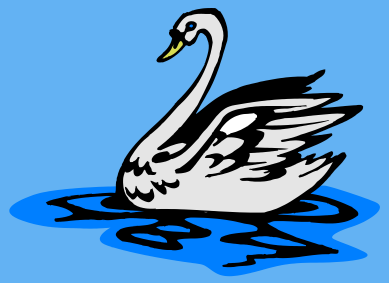

p ar **b**

p ar **b**

p ar **b**

p ar **b**

Perskaitykite sakinius.

Iš liepų žiedų suneša daug me - daus. Mėgstu valgyti 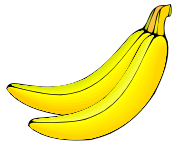 . Mačiau, kaip katė vijosi . yra miško gražuolis. Po gulėjo būrys tigrų. Dangumi plaukia balti . Padėjau 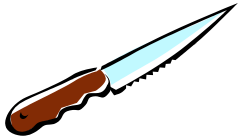 į stalčių. Berniukai čiuožia su .

Kokių raidžių trūksta (p-b) ?

Sniege matėme ...riedžio ...ėdas. Šaltis ...raižo ledo tiltus. ...ičiulis užko...ė į aukštą ...okštą. Vaikštinėjo kiaulė su ...aršiukais. Geram arkliui nereikia ...otago. Močiutė ...aigė skusti ...ulves. Tuojau atiduokite dūdelę ir ...ūgną. Siū...uoja ...eržas pakelėje.

P ar **B**

(žodžio pradžioje)

P ar **B**

P ar **B**

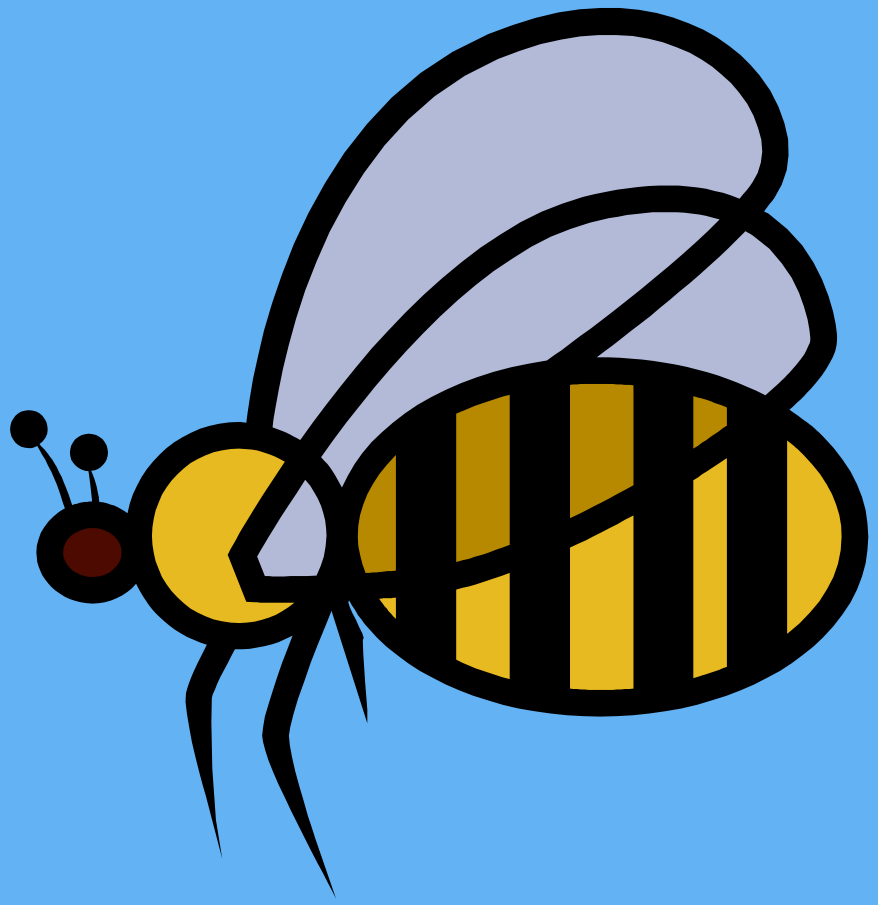

P ar **B**

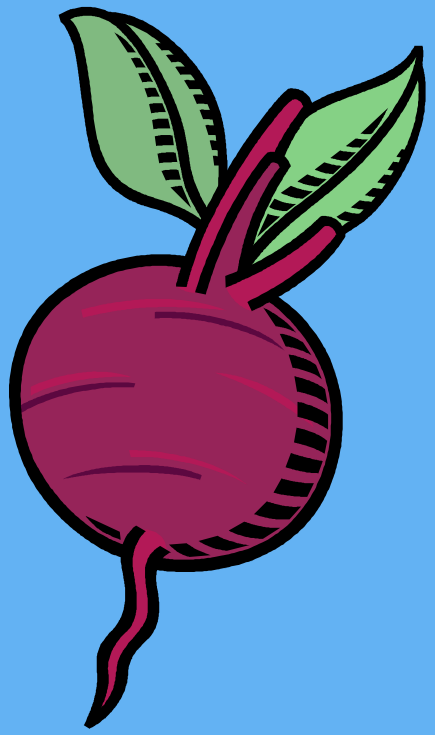

P ar B

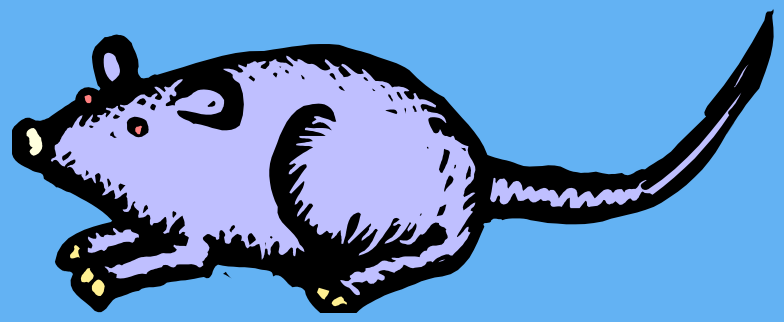

P ar B

P ar B

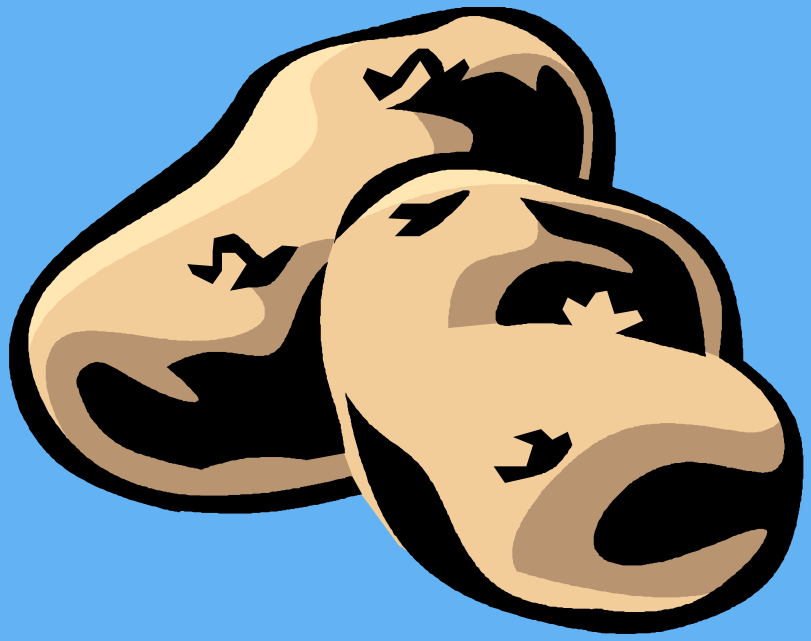

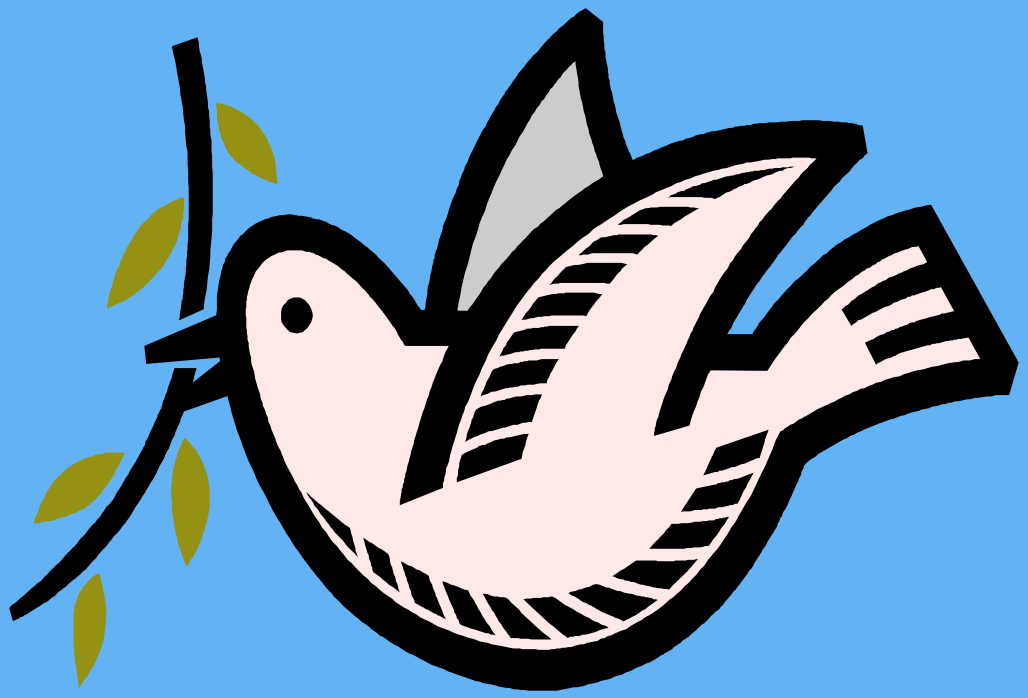

P ar B

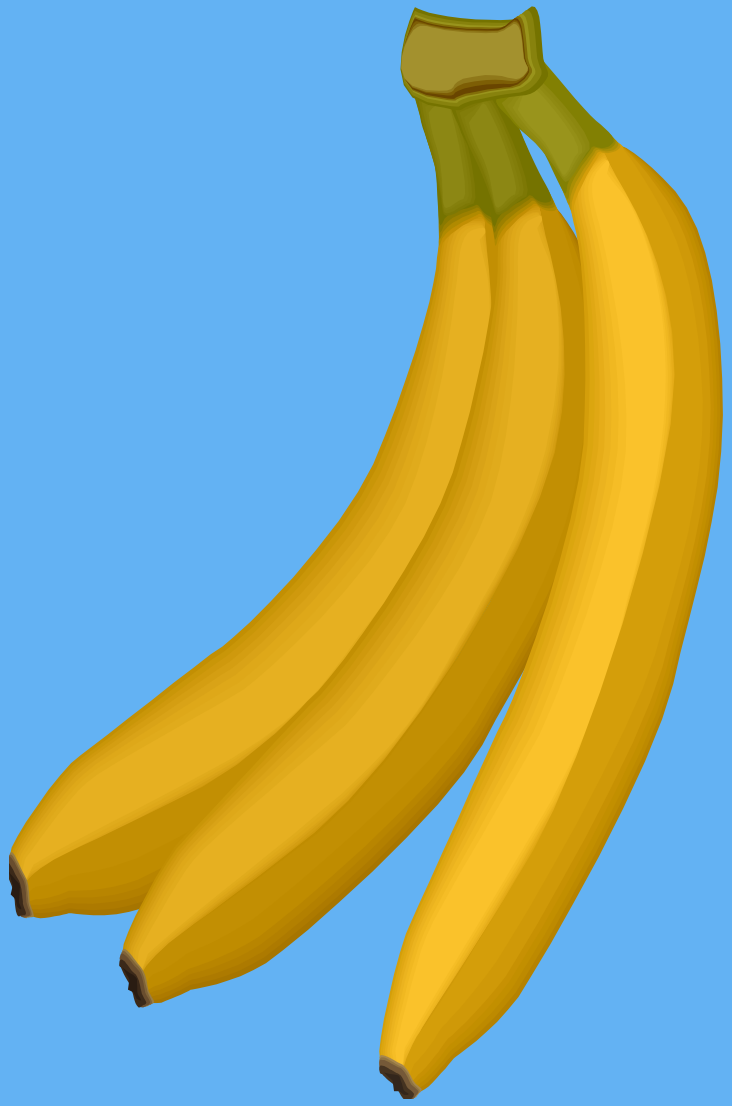

P ar B

P ar B

P ar B

P ar B

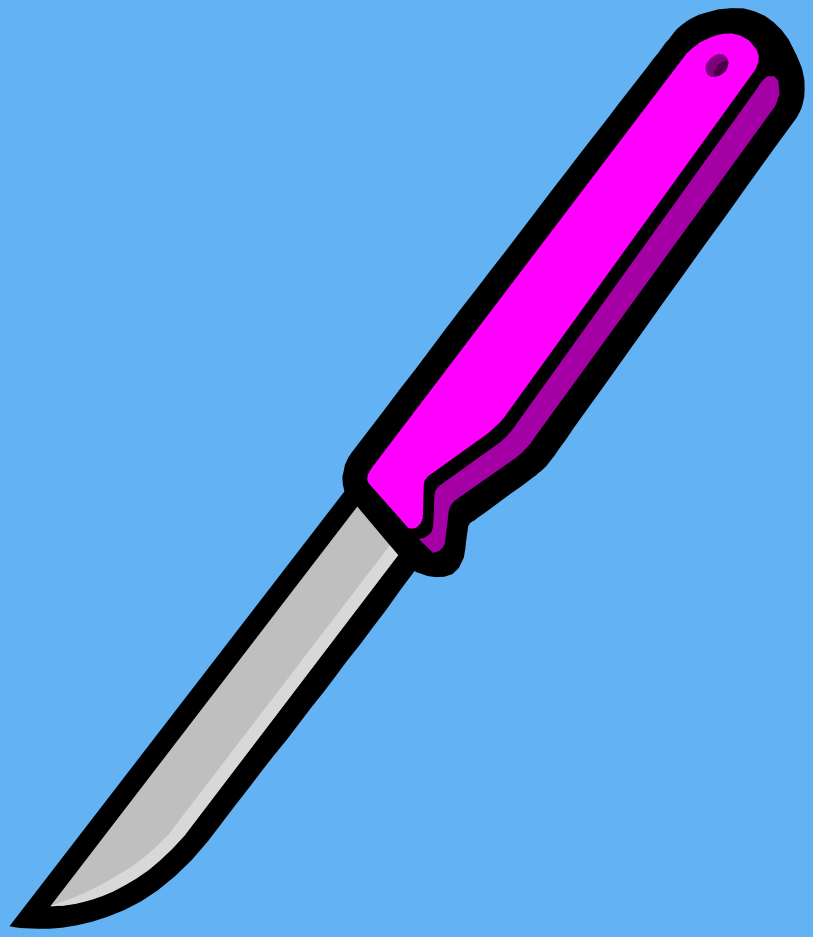

P ar **B**

(žodžio viduryje)

P ar B

P ar B

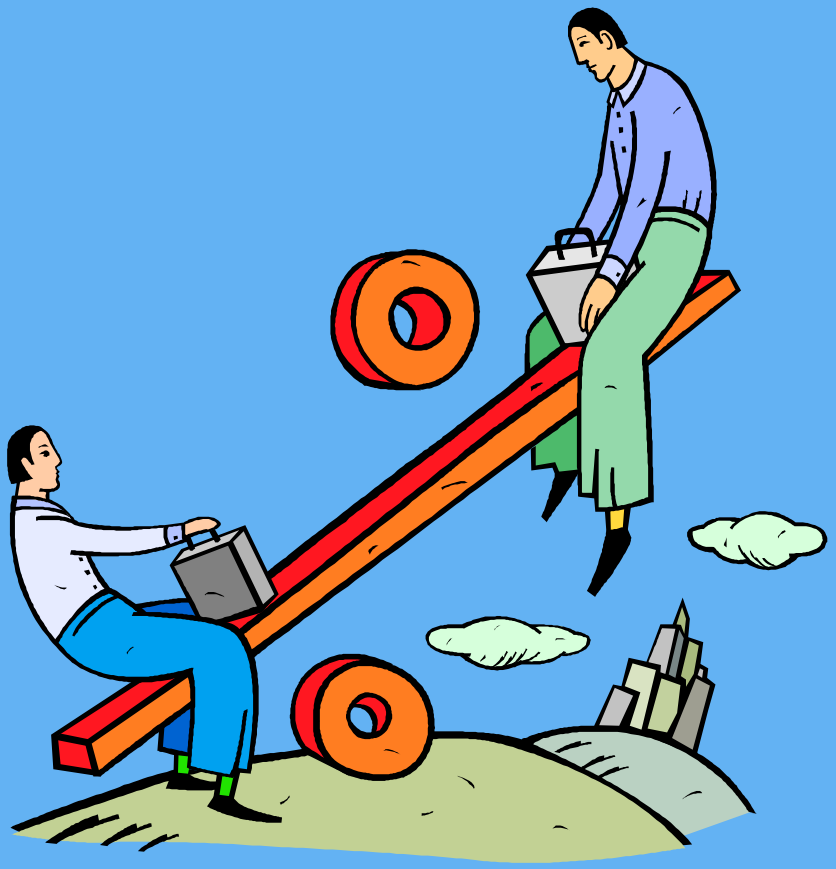

P ar B

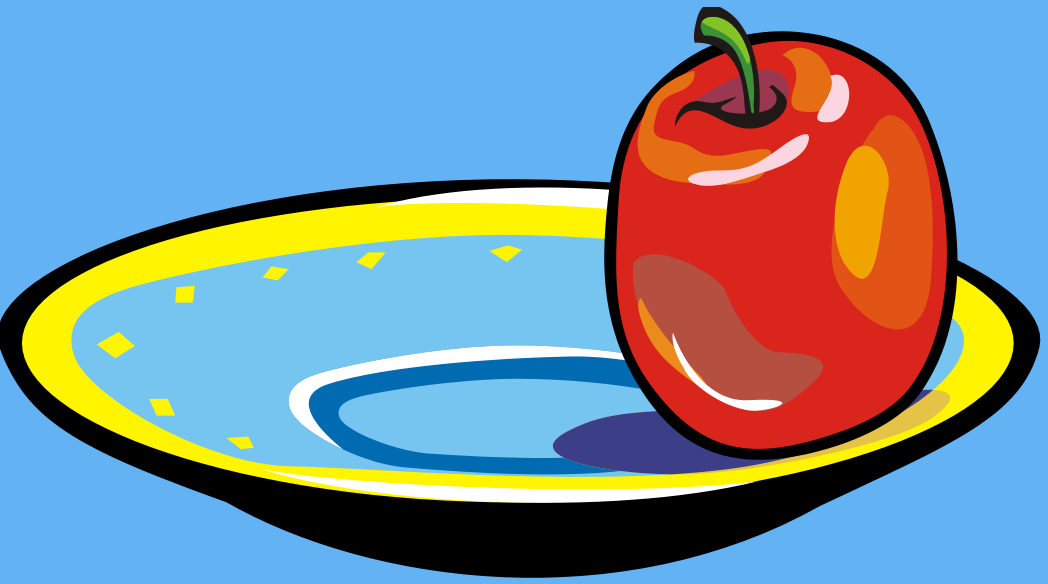

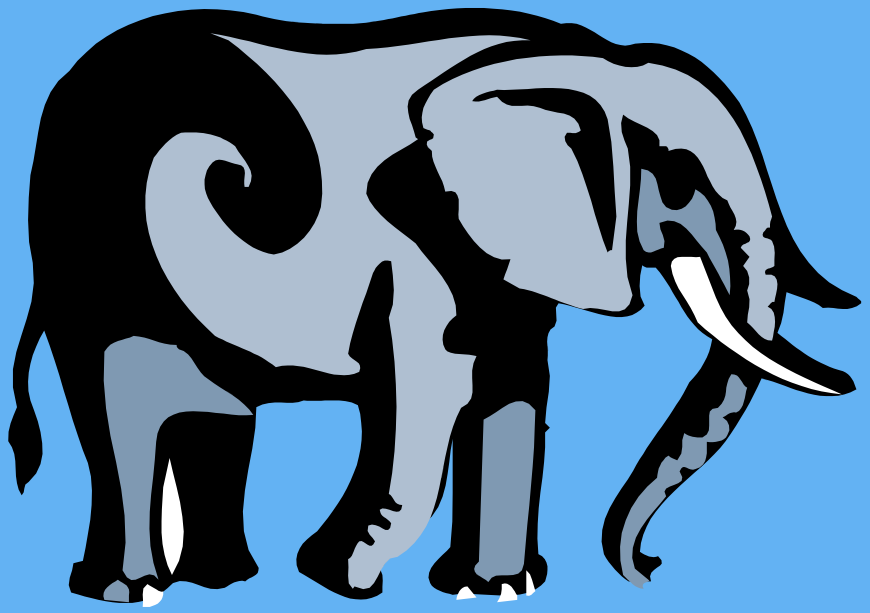

P ar B

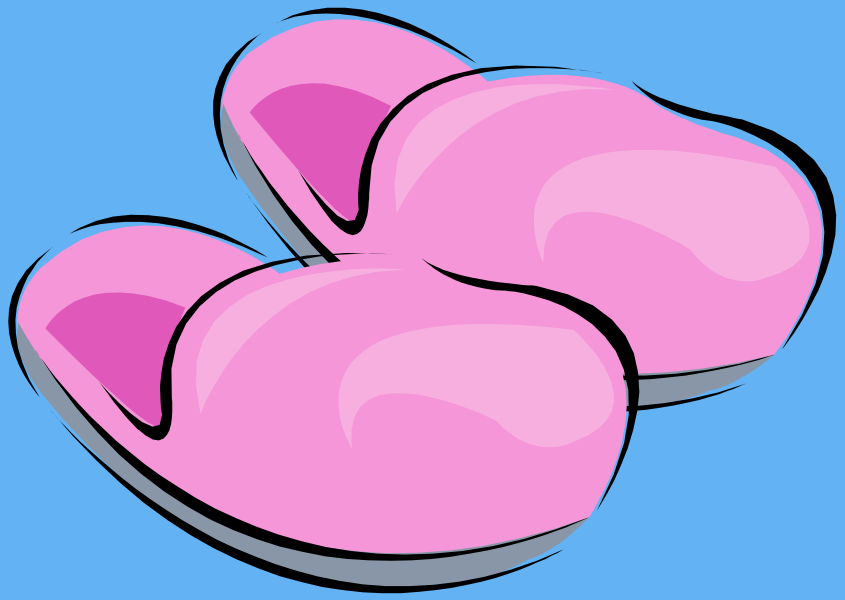

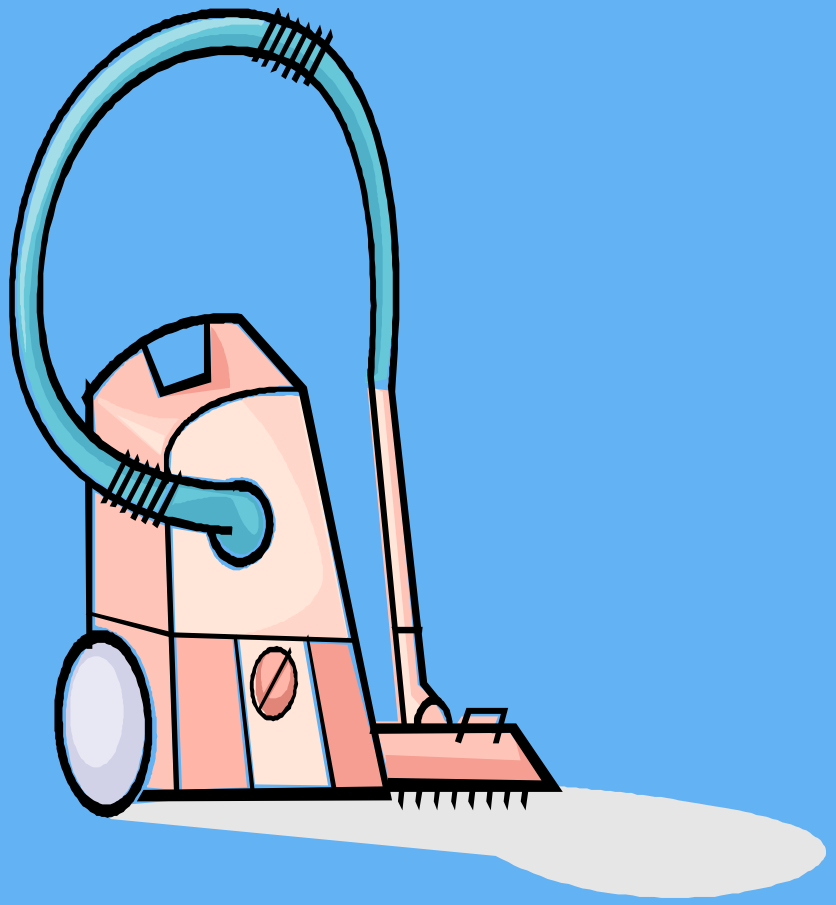

P ar B

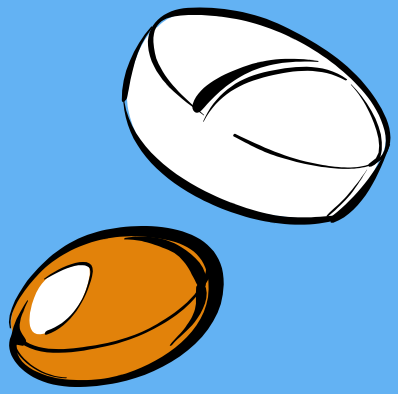

P ar B

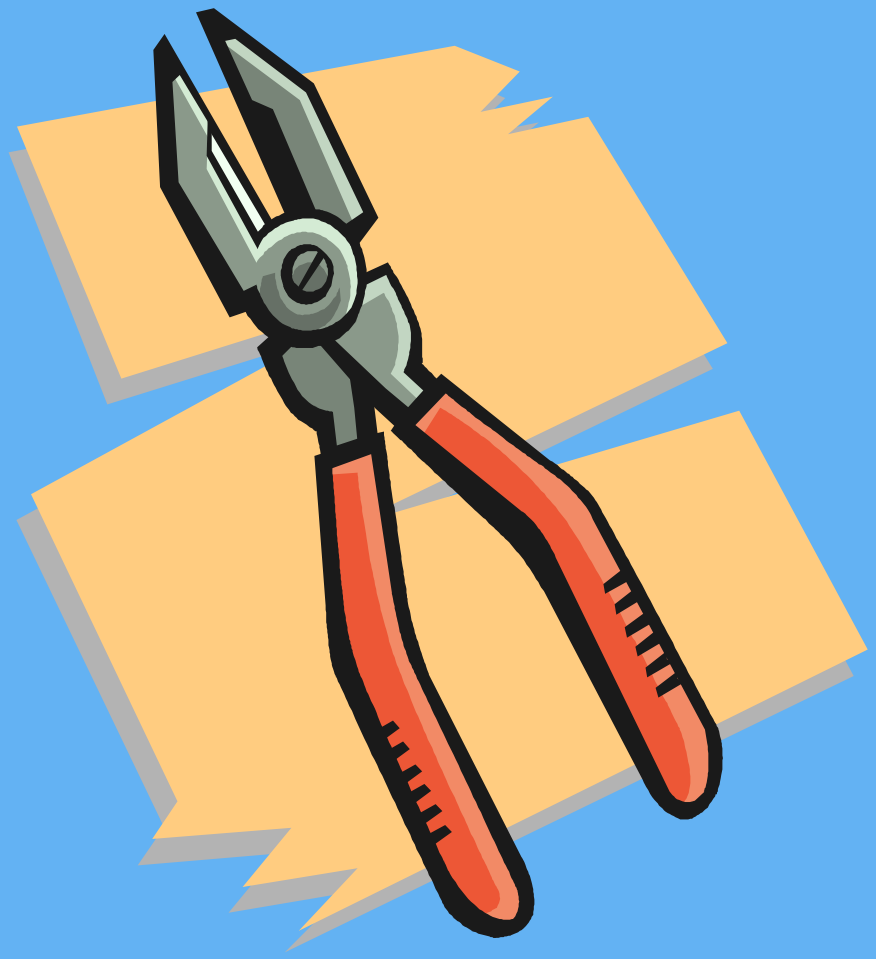

P ar B

P ar B

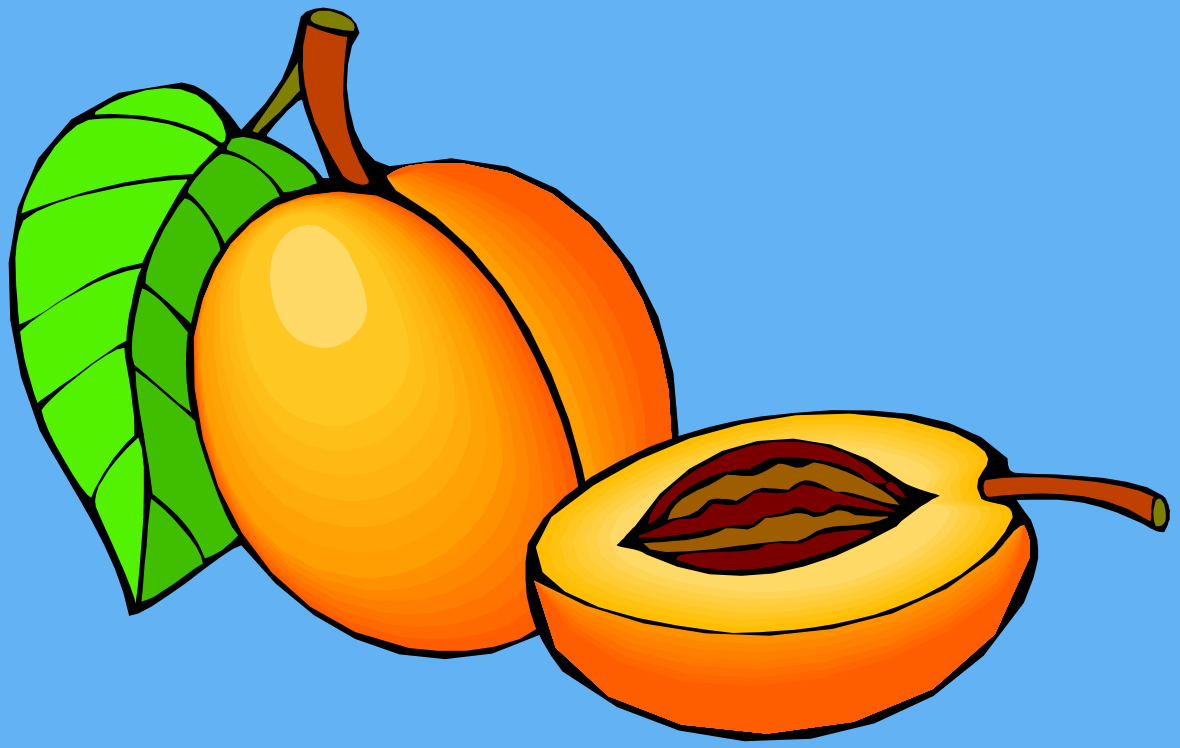

P ar B

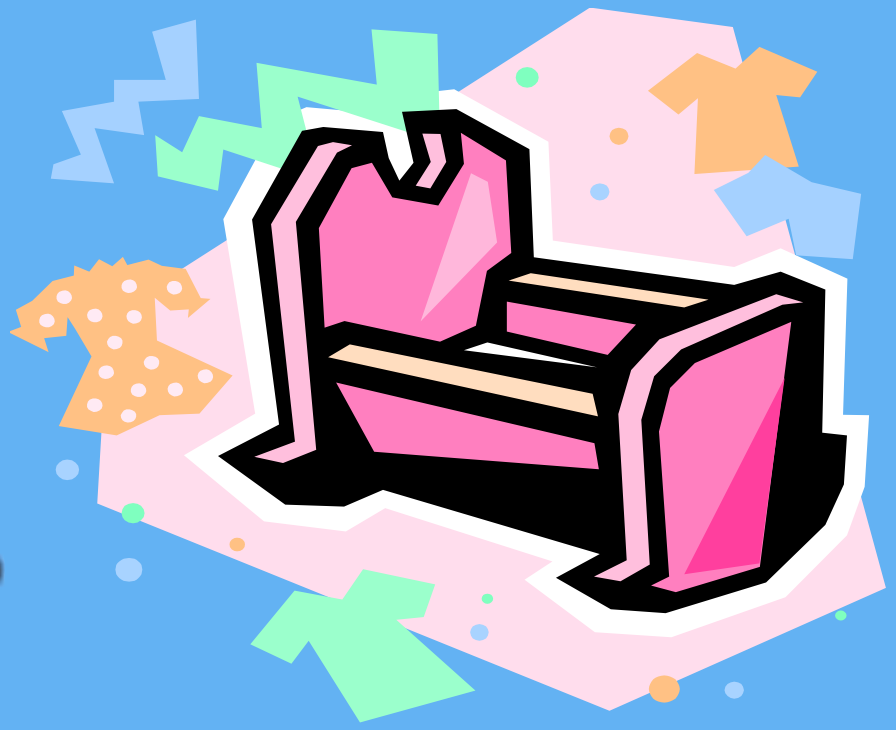

P ar B

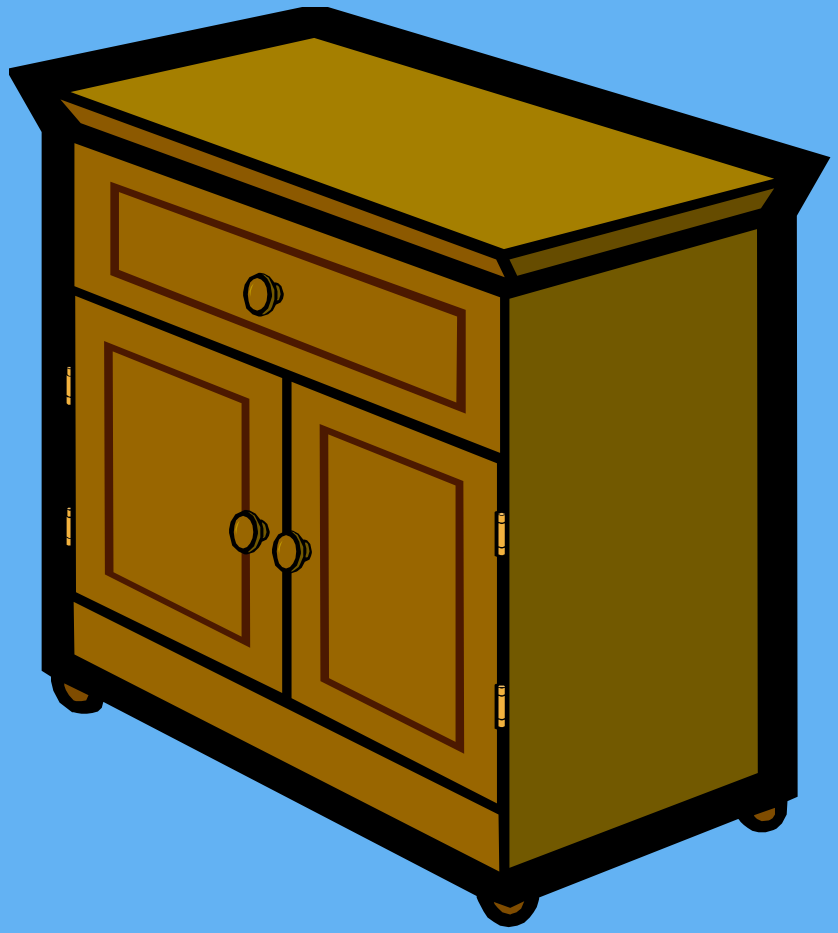

P ar B

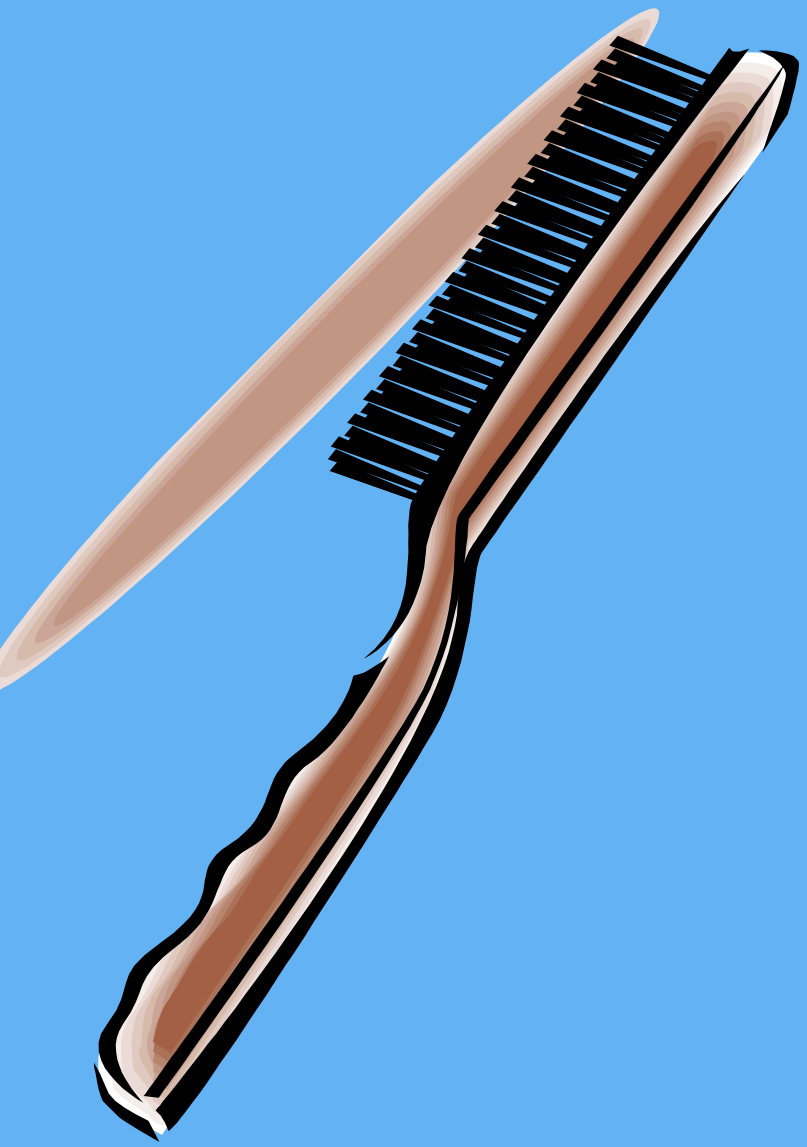

Literatūra

1. Andrijanova A., Vilkienė S., Garsų tarimas. Kaunas.
2. http:/Office.microsoft.com/lt-lt/clipart/defaut.aspx