Mokomės taisyklingai tarti garsus S ir Š žodžiuose ir sakiniuose kartu su tėveliais

Parengė Kelmės „Aukuro” pagrindinės mokyklos
logopedė metodininkė Danutė Venckutė
2023 m.

Garsų S – Š tarimo įtvirtinimas žodžiuose ir sakiniuose

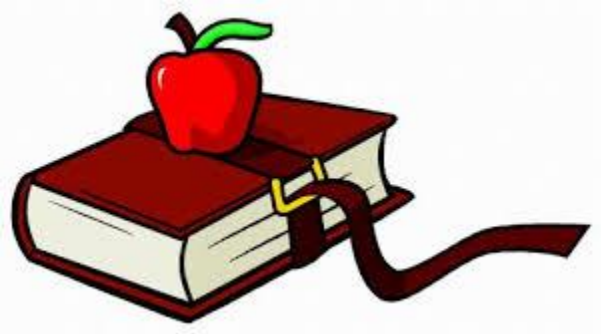

S - Š

Pavadinkite šioje sodyboje esančius daiktus

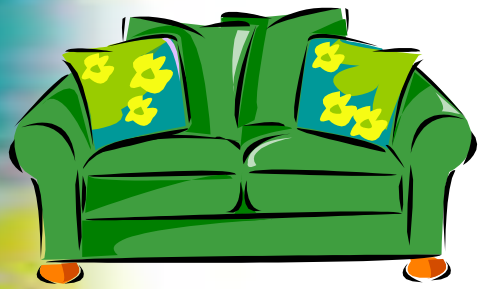

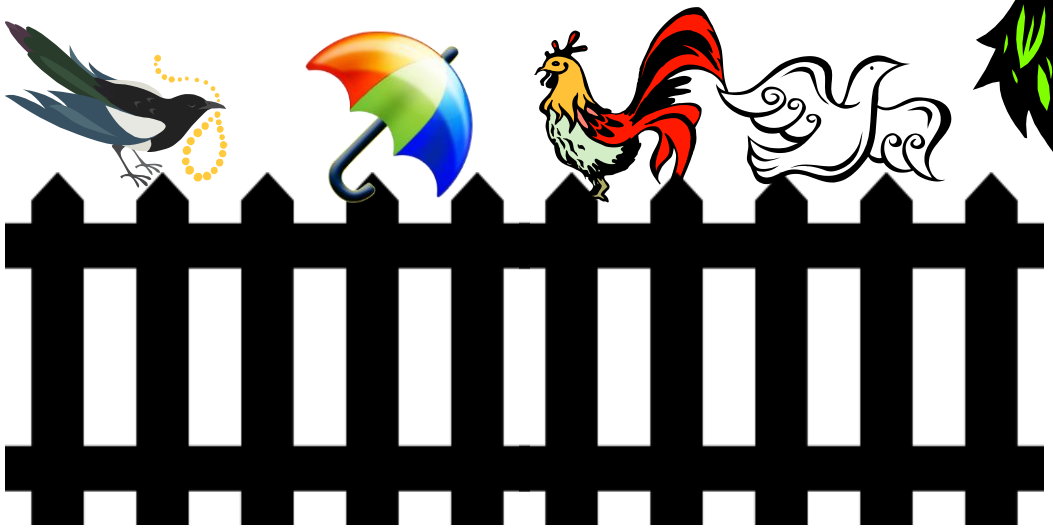

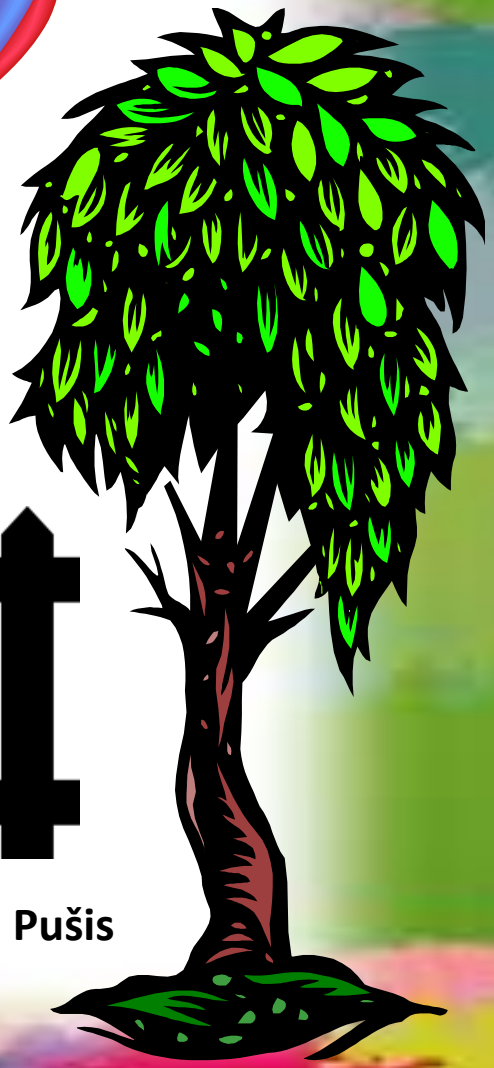

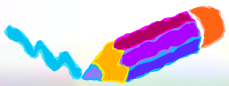

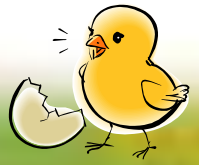

Pušis

Pakartokite žodžius.

Š

Šiauliai, šiaudai, šiaurė, šeriai, šelmė, šelpė, šiemet, šyla, šįryt, šiandien, šiemet, šneka, šeimyna, šienauti, rašyba, ošia, ešeriai, išėjo, iškėlė, išbėgo, išpylė, išlindo, iškeitė, lopšinė.

Š

Lašiniai, puošia, dešinė, keršija, tarškina, kaukši, pokši, veršiukai, taškeliai, aikštelė, paukšteliai, brūkšniai, plekšnė, viešnia, rūgštynė, moteriškė, raukšlė, tėviškė.

S - Š

Pakartokite sakinius.

Sigutė atsinešė ledų.
Vaikai skynė vyšnias ir obuolius.
Maišelyje radau du šaukštus ir šakutę.
Lopšyje gulėjo mažasis Šarūnas.
Šarūnas moka gražiai rašyti.
Obels šakos lūžta nuo obuolių.
Per šventes šoksiu ir dainuosiu.

Spintelėje padėtas varškės sūrelis.
Arvydas rinko riešutus ir dėjo į dėžę.
Vaikai krosnį pakūrė šakomis.
Saulė švystelėjo ir vėl dingo.
Krūtinėje plaka stipri širdis.
Dėdė įsikišo ranką į kišenę.
Švyturys rodo kryptį laivams.

Skaityti ir tarti žodžius lėtai.

Garsų S – Š tarimo įtvirtinimas žodžiuose ir sakiniuose

S - Š

Kas jeis į šią pilį?

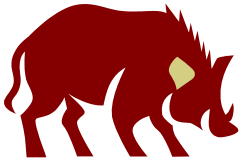

Pavadinkite paveikslėlius. Ant fotelio „padėkite” daiktus, kurių pavadinimuose yra garsas Š.

Pakartokite žodžius. **S - Š**

Šeria, šernas, kišenės, pušelės, lašelis, veršelis, ešerys, šėrė, epušė, košė, lepšės, mušė, nešė, ošė, pešė, rašė, plėšė, šildo, širšė, šitaip, šitiek, šiluma, kiaušinis, vaišinasi, dešinė, šyla, šįryt, pušynas, šiaurė, šiaudas, maišiau, piešiau, rašiau.

Pakartokite sakinius.

Sargas Šarūnas ilgai negrįžo iš darbo.
Eik ieškoti savo draugų.
Visą dieną blaškėsi vėjas.
Uždek šviesą ir išeik.
Ten auga obuoliai ir kriaušės.
Sustojo mašina aikštės viduryje.
Didžiulė medžio viršūnė.
Kokie šilti lietaus lašai.

Išėjo tėvas su visais vaikais.
Meška išlindo iš krosnies.
Švarkelis ir kelnės pasidarė ankšti.
Aukštai skrido lėktuvai miško link.
Švilpė aplinkui didelis vėjas.
Mūsų laivą nešė į krantą.
Išgirdome baisų triukšmą.
Pasišiaušė višta ir nubėgo.

S - Š

Garsų S – Š tarimas žodžiuose ir sakiniuose

Spalvotų pieštukų kelionė

S - Š

Vieną kartą išsiruošė šie pieštukai į kelionę.
Važiuodami sutiko:

S - Š

Besimokydamas nykštukas užsimanė pavalgyti. Ką paims iš krepšio?

S - Š

Štangos, ankšta, aukštas, aušta, mankšta, pokštas, aukštai, lukštas, pirštas, bokštas, šaukštas, aukštaitė, štai, kepštelėjo,gurkštelėjo,pykštelėjo, paukštelis, aikštės, inkštė, lėkštės, koštuvas, muštuvas, tuštuma, neštuvai, pieštukas, aštuoni, švarus, švarkas, švarus, atšvaitas.

Perskaitykite arba pakartokite žodžius.

S - Š

Pakartokite sakinius.

Meška neša. Šalnė piešia. Kiškis miške. Aušta aušra. Ošia miškas. Šiandien atšilo. Šeši šimtai. Laša lašelis. Aukštos pušys. Švilpia vėjas. Miške matėme lūšį. Višta deda kiaušinius. Noksta vyšnios. Rišu šalikus.Šalnė išplovė lėkštę. Šeimininkė neša vištas. Aušra rašo laiškus. Višta padėjo kiaušinį. Miške šūkauja vaikai. Šunys plėšo šaliką. Šarūnė valgo šokoladą. Aušra iškepė kiaušinį. Alė šukuoja šuniukus. Šarūnui nupirko šautuvėlį.

Garsų S - Š tarimas žodžiuose, sakiniuose

Apie ką galvoja peliukas Mikis?

S - Š

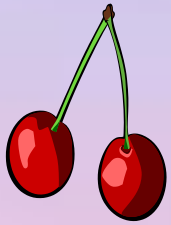

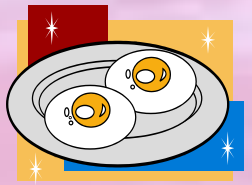

Šarūnė nusipirko ....

varškę

pirštines

švilpuką

lėkštę

vištą

kriaušę

šaukštą

plekšnę

maišelį

šarką

šluotą

Pakartokite žodžius.

S - Š

Triušis, maišiukas, laiškas, švarkas, kišenės, paštas, raštas, šokis, maištas, mūšis, kaštonas, braškės, vyšnios, šimtas, riešutėlis, šluotos, aukštas.

Šovinys, šalis, šprotas, atšvaitas, šlaunis, kriaušės, šulinys, ašaros, rašiklis, lašas, kamštis, trešnės, vikšras, pirštas, brūkšnys, šaukštas.

Pakartokite sakinius.

S - Š

Išgirdau baisų triukšmą.
Toks rūgštus šitas obuolys.
Medžio šaknys jau nuvytusios.
Traška visi vežimo šonai.
Po lietaus pasidarė šalta.
Išlipau ant kranto ir nusišypsojau.
Pro miškelį tekėjo upeliukas.
Tarp pušelių saulė kyla.
Girdžiu lėkščių skambėjimą.
Kiškelis paspruko nuo mirties.
Aš parnešiu šilko skarą.
Lapė atnešė šernui gilių.
Debesyse atsirado ugnies plyšys.
Jonui akyse prašvito.
Nešu kibirėlį vandens.

GARSŲ S - Š TARIMAS ŽODŽIUOSE IR SAKINIUOSE

KLAUSYKITE ...

Vieną kartą nuėjo ŠARŪNAS į zoologijos sodą. Ten pamatė . Šalia narvo stovėjo šeimyna. Netoli vaikščiojo . Žolę pešė . Ant pušies buvo nutūpusi . Virš medžių skraidė taškuotos . Šarūnas šokinėjo iš džiaugsmo. Pamatė tiek daug žvėrelių.

PRAŠAU

Paimti . Pašukuoti . Užšokti ant .

Nušluostyti . Valgyti . Nešokti ant .

Parnešti . Nuskinti . Parvežti

Šis karalaitis moka:

Taškyti vandenį

Maišyti košę

Piešti šunį

Rašyti laišką

Naršyti internete

Rengti šventes

Šauti į taikinį

Nešioti šautuvą

Garsiai švilpti

Pakartok sakinius.

S - Š

Vaikai nešūkauja, kai močiutė šalia miega.
Šarūnė riša broliukui šaliką.
Uršulė parnešė mamytei šokoladą.
Šunelis plėšo fotelio apmušalą.
Atbėgau pirmoji prie finišo.
Šarūnas kemša ir kemša šokoladą.
Šalnė laimėjo šaškių partiją.
Ilgiuosi savo tėviškės.
Širdelė raudona- jautri ir karšta.
Šalta kaip ledinė širdelė balta.

S - Š

Kartu su pavasario saule,
Šv. Velykomis į žemę
sugrįžta gyvenimas ir
džiaugsmas.
Tesugrįžta jis į Jūsų
namus ir į Jūsų širdis.

Perskaitykite tėveliams šį eilėraštį.
Pasakykite apie kurią pavasario šventę kalbama eilėraštyje.

Pavasario šventė

Velykos. Velykos. Pavasario šventė,
Ir bundančioj žemėj taip miela, šviesu –
Žibutės dabina upelio pakrantę,
Žibutės dabina mūs širdis visų.

Velykos – čirena linksmai vyturėlis,
Velykos – jam taria laukai ir šilai.
Tuoj skleisis, tuoj skleisis čia baltosios gėlės
Ir liepose švilpaus visi inkilai.

Kiškutis ruošiasi Šv. Velykoms. Su savo vaikučiais kiškučiais dažys ne tik kiaušinius, bet ir ruoš šventinj stalą. Pirks....

S - Š

Pakartokite arba perskaitykite žodžius.

S - Š

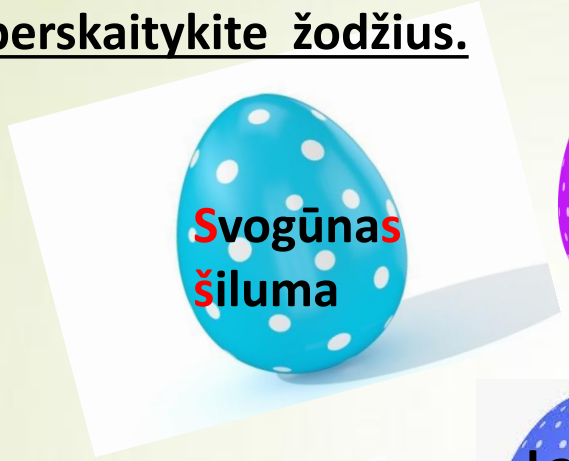

S - Š

Kaštonai, lašnoja, tešla, našlaitė, vaškas, mėšlas, tušas, dušas, pirštas, laiškas, šernas, šaldytuvas, pieštukas, iešmas, braškės, vištytės, šarkos, šluotos.

<u>Perskaitykite arba pakartokite žodžius.</u>

Perskaitykite arba pakartokite žodžius.

S - Š

Pušyne visada grynas oras.
Pro debesis išlindo saulutė.
Saulė jau buvo aukštai pakilusi.
Pietums valgysime pienišką sriubą.
Pro langą pasirodė šviesa.
Šiandien yra šeštadienis.

Du berniukai ėjo miško takeliu.
Šluojame sodo takelius.
Šuo dantimis nešasi kaulą.
Bitelės išlėkė iš avilio.
Iš kiaušinių iškepiau kiaušinienę.
Aušra parašė Sauliui laišką.